《祝　第97回 東京都市大学 世田谷祭》

TOKYU GROUP

美しい時代へ――――東急グループ

東急株式会社	株式会社東急百貨店
東急建設株式会社	東急不動産株式会社
株式会社東急レクリエーション	東急プロパティマネジメント株式会社
株式会社東急エージェンシー	世紀東急工業株式会社
東急テクノシステム株式会社	学校法人五島育英会



キャンパスマップ



目次

ご案内
キャンパスマップ…01
目次……02
テーマ紹介……03
ご挨拶……05
ご来場の方々へ…07

企画特集
オススメ企画……09
イベント案内……13
著名人企画……15
タイムテーブル…17

企画・研究室
1号館……19
6号館……23
9号館……24
7号館……25

模擬店
3号館前……29
9号館前……31

協賛・運営
スタッフページ…33
広告一覧 ……37
協賛企業一覧……39
運営・
Special Thanks…42

テーマ紹介

第97回東京都市大学学園祭共通テーマ
『期待を超える瞬間へ、ともに進もう』

『期待を超える瞬間へ、ともに進もう』
期待を超える瞬間は、ひとりではつくれない。

これまでの学園祭が積み重ねてきた歴史や伝統。
そこに、今を生きる私たちの知恵や個性、
挑戦が重なっていく。

「去年より良くする」だけではなく、
「学園祭とは、こういうものだ」という期待さえも超えていく。

そのために必要なのは、一人の力ではない。
学生、参加団体、来場者、地域の方々、そしてこれまで
学園祭を築いてきた先輩方。
それぞれの思いがつながり、互いの力を重ねることで、
ひとりでは生み出せない新しい景色が生まれる。
受け継ぐ。つながる。挑戦する。
過去を大切にしながら、今を超え、未来へ進む。
たくさんの人が同じ場所で笑い、楽しみ、心を動かされる。

その一瞬こそが、私たちが目指す『期待を超える瞬間』です。
ともに創り、ともに楽しみ、ともに未来へ。

第97回 東京都市大学世田谷祭 テーマ
『カラクリ』

『カラクリ』
「カラクリ」には、精巧な仕掛けが連鎖することで、
大きな動きを生み出す「カラクリ細工」のように、
一人ひとりの個性や力が組み合わさることで、
大きなものを生み出していくという意味が込められている。

違いが、仕掛けになる。
大きさも、形も、役割も違う歯車。
一つひとつは小さくても、互いにかみ合った瞬間、
想像もしなかった大きな動きを生み出す。
世田谷祭も、きっと同じです。
学ぶ分野も、得意なことも、考え方も違う。
東京都市大学には、理系・工学系に加えて、
人文・社会学など、様々な分野の知識を持つ学生がいます。
だからこそ、一人ひとりにしかない「個性」がある。
その個性が出会い、知恵が交わり、思いが重なる。
ときにはぶつかり、時には支え合いながら、「歯車」として
一人ではつくれないものを、ともにつくっていく。

一人では動かない。一つでは完成しない。
学生、参加団体、来場者、先輩方、そして地域の方々。
学園祭に関わるすべての人が、
欠かすことのできない一つの歯車。

全ての歯車がかみ合った時、そこに生まれるのは、
ただの学園祭ではない。人と人とがつながり、思いが動かす。
世界に一つだけの「カラクリ」。
それぞれの思いと力が重なる事で、
想像を超える新しい、魅力が生まれる。

さあ、歯車はそろった。
第97回世田谷祭が、動き出す。

ご挨拶

東京都市大学学園祭運営委員会 運営委員長



山田来音

第97回東京都市大学世田谷祭へお越しいただき、誠にありがとうございます。今年のテーマは「カラクリ」。50を超える団体が刺激し合い、一つの大きなからくりを動かします。一人ひとりの熱量が歯車のように噛み合ったとき、どんな面白いことが起きるのか。私たちと一緒に楽しんでもらえたら嬉しいです。第97回世田谷祭実行委員会は、皆様に心から楽しんでいただけるよう、熱い想いを持って準備を重ねてまいりました。出展する各学生団体も、この日のために趣向を凝らした企画を用意して待っています。ぜひ存分にお楽しみください。最後になりますが、開祭に際してご協力いただきました教職員の皆様、そして学園祭を支えてくださったすべての皆様に、心より感謝申し上げます。

第97回東京都市大学世田谷祭実行委員会 実行委員長

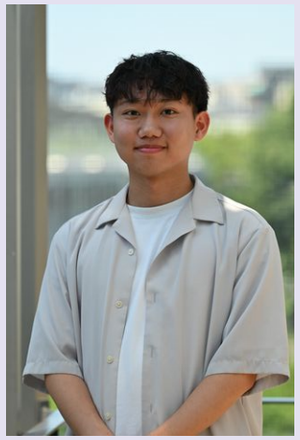

髙野雄司

第97回東京都市大学世田谷祭にご来場いただき、誠にありがとうございます。実行委員一同、皆様をこの世田谷キャンパスでお迎えできる今日という日を、心待ちにしておりました。
今年度の世田谷祭のテーマは「カラクリ」です。多様な個性が緻密に組み合わさり、一つの大きなものを動かしていく、そんな美しさと調和を表現したいという想いを込めています。
今年度は有り難いことに参加団体や模擬店の数が増加し、世田谷キャンパス全体を舞台としてお楽しみいただけるよう、キャンパスの隅々まで多彩な装飾を施しました。活気あふれるステージから各所の個性豊かな模擬店まで、一つひとつの企画がまるで「カラクリ」の精緻な仕掛けのように学内の至る所で連鎖し、心地よく響き合っています。この日のために学生たちが情熱を注いで準備した、創意工夫に満ちた企画の数々をぜひ肌で感じてください。
また、本学園祭の開祭にあたり、日頃より温かいご理解をいただいている地域の皆様、多大なるご支援を賜りました協賛企業の皆様、そして開祭を支えてくださった大学関係者の皆様に、この場をお借りして厚く御礼申し上げます。
すべての想いが「カラクリ」のように動き出す今日という日が、皆様にとって驚きと感動に満ちた、忘れられない一日となりますように。どうぞ最後まで、第97回世田谷祭を存分にお楽しみください。

ご案内 P.01
企画特集 P.09
企画・研究室 P.19
模擬店 P.29
協賛・運営 P.33

東京都市大学 学長



野城智也

第97回世田谷祭のテーマは「カラクリ」。
その含意 は、糸、ゼンマイ、歯車など多種多様な機械要素を精巧に組み合わせ独自の動きを生み出していく「からくり人形」のように、「多様な個性や知が互いに有機的に結び付き、新たな価値を創出していく」ことにあるということです。
この含意をさらに噛み砕くと、次のような二つの想いが込められているように感じます。
その一つが、各自が個性を磨くことの大切さです。糸だけ、あるいは、歯車だけでは、「カラクリ人形」は動きません。それぞれが異なる個性・特徴を醸し出し、それぞれの役割を担いあうからこそ、全体システムが動いていきます。世田谷祭に参画する皆さんそれぞれが、どんな個性・特徴を磨き出していくのかを同定していくきっかけになることを願っています。
もう一つが、個が奏であい響き合っていくことの大切さです。私のようなシルバー世代にとっては、学園祭といえば、隣り合う部屋で全く別々の催しが開催されているような、まるで、それぞれが洞窟に籠もったような催しの集合体というイメージがありました。「カラクリ」という言葉には、世田谷祭全体の盛り上りを大切にしたいという思いが込められていると思います。是非、世田谷祭に参加する学生の皆さんが「カラクリ」という合言葉をもとに、何らかの形で、かかわり合い、繋がり、奏であい、響き合っていくことを祈ります。

東京都市大学 学生部長



久保哲也

東京都市大学世田谷祭は、本年で第97回を迎えます。この長い歴史は、学生、教職員、そして地域の皆様の温かいご支援とご協力によって築き上げられてきた貴重な財産です。
本年度の学園祭は、共通テーマ「期待を超える瞬間へ、ともに進もう」のもと、世田谷祭キャンパステーマとして「カラクリ」を掲げています。精巧なからくり細工が複数の仕掛けの連鎖によって大きな動きを生み出すように、多様な個性や知識、経験を持つ学生たちが互いに結び付き、協力し合うことで新たな価値を創造していこうという思いが込められています。
学生たちは、このテーマの実現に向けて準備を重ねてまいりました。企画や展示、発表の一つひとつには、それぞれの創意工夫と挑戦の成果が息づいています。ぜひ多くの企画に触れていただき、東京都市大学ならではの活気と学生たちの成長の姿を感じていただければ幸いです。
世田谷祭が、ご来場の皆様にとって新たな発見や出会いの場となり、心に残る実り多いひとときとなることを心より願っております。どうぞごゆっくりお楽しみください。

ご来場の方々へ

①教室の表記について

7 号館　2 階数　A 教室

教室の表記は全て
号館、階数、教室　の順で統一されています。
左の例では、
「7 号館」の「2 階」の「A 教室」
のことを指します。

②SNS について

プライバシーや著作権の侵害を防ぐため、画面録画、録音、
スクリーンショット等はお止めください。

宣伝以外の目的で、サイト内の情報を無断転載することは
お止めください。

YouTube でチャットをご利用する際は、
誹謗中傷や暴言はお控えください。

当日の情報を以下の SNS にて随時更新いたしますので、ご確認下さい。

X（旧 Twitter）:@setagayafes_tcu

Instagram:@setagayafes_sfa

第 97 回東京都市大学世田谷祭
ホームページ

YouTube: 世田谷祭実行委員会

③喫煙所について

喫煙所は 1 号館 4 階にございます。1 号館一番北側のエレベーター（尾山台駅側）
または北側階段で 4 階まで上がっていただくと、喫煙所がございます。(P.01 マップ参照)
開放時間：両日共に 10:00 ～ 19:00

④当日の注意事項について

開催時間　両日 10:00-19:30

酒類の持ち込みは禁止となっております。
詳細は⑤をご覧ください。

車でのご来場はお控えください。
ご来場の際は公共交通機関をご利用ください。

自転車、キックボード等の乗り物は安全のため
学内への持ち込みはお控えください。駐輪場は P.01 をご覧ください。

喫煙は喫煙所でお願いします。
喫煙所の場所については、③をご覧ください。

ごみを捨てる際はごみ箱の表記及び
スタッフの指示に従い、分別して捨ててください。

地震などの緊急事態が発生した場合は身の安全を確保し、
実行委員の指示に従って指定された場所に避難してください。

世田谷祭運営及び広報活動のため、世田谷祭の様子を撮影し、
広報物等に掲載することがあります。ご了承ください。

ベビーカーは図書館前のパンフレット配布場所にて
お預かり致します。ご希望でしたらお申し付けください。

⑤酒類の提供について

・酒類の販売対象者

酒類の購入方法
年齢確認ブースにて、顔写真付きの身分証明書、またはスマートフォンに登録したマイナンバーカードを
実行委員会員にご提示された方に配布されるリストバンドを着用時に、各種模擬店で購入できます。

（年齢確認ブース場所はp.01のキャンパスマップをご覧ください）

・年齢確認ブース対応時間　両日共に 10:00-17:00

・酒類の販売時間　両日共に 14:00-17:45　・飲酒可能時間　両日共に 14:00-18:00

・禁止事項

アルコールを購入できるリストバンドや購入したお酒の他者への譲渡は禁止とする。

一気飲みや他者への飲酒の強要などの迷惑行為、及び運転前の飲酒は禁止とする。

自身の体調を考慮して過度な飲酒をしないこと。キャンパス外からお酒を持ち込むことは禁止とする。

（容器内にお酒が残っている、残っていないに関わらず、会場外に出る際は所定のごみ箱に容器を捨てる）

オススメ企画特集

ステージ企画 特集



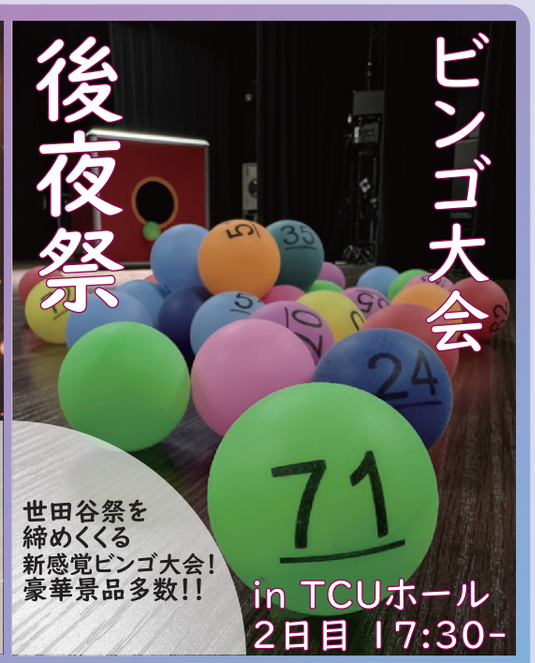





教室企画 特集

体験企画 in 11A



「さあ、恐怖の一歩を。」
扉の向こうに広がるのは、
想像を超える恐怖。
怪しいハロウィンパーティーへようこそ。

サバイバルクイズ in 11E

正解のエリアへ移動!
最後まで生き残った人が
優勝の新企画!



アートメイク in 73A/73L



今年はタトゥーシール&
オリジナルキーホルダー!
毎年人気のタトゥーシール体験に加えて
オリジナルキーホルダー作りが初登場!
自分好みのキーホルダーを一緒に作ろう!!

すごろく in 7号館 アクティビティゾーン

時は19世紀の産業革命。
新米の発明家の君は、新たな発明品を
つくるため、工房に弟子入りした!
誰もが認める発明家を目指し、腕を磨け!



有志団体 特集



都市大の様々な
学生団体がステージを
輝かせる！
TCUホール&体育館(第1アリーナ)
にて魅力的な企画がめじろ押し！

出演団体

吹奏楽団 TCU Wind Orchestra
デジタルコンテンツ研究会
UPBEAT
sky tone
ダンス部LAVI
吹奏楽団 Stack Sounds Orchestra
軽音6団体
合氣道部
アカペラサークルGroove

→詳細・タイムテーブル：P.17,18

カレッジフェスタコレクション 特集



スタンプラリー 特集

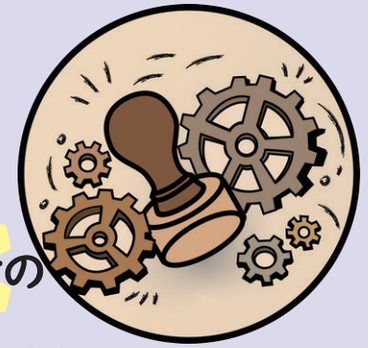

【参加無料】
キャンパス巡り！スタンプラリー
各企画を巡りながらカラクリ仕掛けの
ようにいつのまにか集まる!?
スタンプを集めて景品をゲットしよう！

参加方法：
入場時のパンフレットセットに
同封の台紙にスタンプを集めてください
景品引換場所：2号館2階休憩室

さらに！どこかに特別な「シークレットスタンプ」も…!?

イベント案内

◎図書館開館案内
図書館（8号館）は
10:00～18:00まで
開館しています。
どなたでも自由に
見学いただけます。

機械システム工学科OB・OG会
10/31（土）12:30-17:30
in PBL教室（10号館2F）
ラウンジオーク（1号館4F）
（ラウンジオークは懇親会会場です。）

東京都市大学ホームカミングデー
10月31日(土)14:30-17:00
in学生食堂(9号館)

加速器工学研究室による原子力・放射線に関する実験やパネル展示紹介
日時：10/31(土)10:00-17:00
11/1 (日)10:00-17:00
会場：10号館5階原子力安全工学科実験室
主催：加速器工学研究室
加速器工学研究室による原子力・放射線に関する実験やパネル展示紹介



▲第9回 学生による都市大研究プレゼンコンテスト（TCU R-PresCo）

4号館イベント

100X2026（東京都市大学建築祭2026）
如学会 10/31(土)10:00～19:00
（建築学科同窓会） 11/1 (日)10:00～17:00
100Xは建築と都市の未来を共に考え、新たな可能性を開く創造的な建築祭です。
詳しくはQRからサイトをご覧ください。

大学ピアノLIVE
建築学科同窓会如学会
4号館建築学科棟にて
ピアノリサイタル
10/31(土)（1日目）18時開演

学生研究会発表「生きてる建築」
建築学科学生如学会
三つの研究会がそれぞれの視点で「生きてる建築」を表現します。

受験生イベント

進学相談
コーナー&
入試概要説明会



◎進学相談コーナー（個別相談）
日時：両日11:00～16:00
場所：1号館1階 入試課前フロア

◎入試概要説明会
日時：両日11:00～11:40
場所：2号館2階 22A教室

いずれも予約不要で参加可能。
また、22B教室では学生スタッフがプロデュースしたオリジナルTシャツを展示・販売しています。
ぜひお気軽にお立ち寄りください！

大学事務局（入試課）

東京都市大学横浜祭開催御礼

Thank you to all "Wings"

第30回東京都市大学横浜祭は、皆様のおかげをもちまして、無事に幕を下ろすことができました。
ご来場いただいた皆様、そして開催にあたり多大なるご協力を賜りましたすべての皆様に、心より厚く御礼申し上げます。

これまでの先人たちが 30 年という歳月をかけて積み重ね、築き上げてくれた「長い滑走路」。
その確かな道程から、私たちが力強く未踏の空へと飛び立つことができたのは、
他でもなく、今年の横浜祭に関わってくださった皆様一人ひとりの存在があったからです。

キャンパスに溢れた皆様の笑顔、熱気、そして温かいご支援は、私たちをより高い場所へと押し上げる力強い「風」となりました。
実行委員の想い、参加団体の情熱、そして足を運んでくださった来場者の皆様の楽しむ姿。
誰一人欠けても、これほどまでに鮮やかな青空を見ることはできませんでした。
皆様一人ひとりが持ち寄ってくださったかけがえのないひとつの「翼（Wing）」が重なり合い、
第 30 回横浜祭という大きく力強い「Wings」となって、この空を飛ぶことができたのです。

個々の色が重なり合い、想像の重力を振りほどいてたどり着いたあの景色と、心からの高揚感を、
私たちは決して忘れません。
この横浜祭で共有した時間が、皆様の心の中にもいつまでも美しく吹き抜ける風として残り続けることを願っています。

私たちとともに、誰も見たことのない新しい空へと羽ばたいてくださり、
本当にありがとうございました。

2026 年 9 月 12 日－13 日
第 30 回 東京都市大学 横浜祭実行委員会 一同



Wings
30th 東京都市大学横浜祭

第97回 東京都市大学世田谷祭
著名人企画

TOSHI MUSIC 2026

11.1 Sun



MON7A

出演アーティスト MON7A

2007年生まれ、東京都出身のアーティスト・MON7A（もんた）。
2025年、ABEMA恋愛リアリティショー
「今日、好きになりました。ハロン編」への出演で注目を集め、
8月に「おやすみTaxi」でアーティストデビュー。
12月には初のファンミーティングをZepp Hanedaで開催し、
即日ソールドアウトを記録。
2026年1月にメジャーデビュー。SNS総フォロワー数は270万人を超え、
Z世代を代表する注目アーティストとして活躍している。
（https://www.universal-music.co.jp/mon7a/biography/）

日程・会場

11/1(日) 開場 16:00
開演 16:45

世田谷キャンパス9号館体育館（第1アリーナ）

会場案内MAP 9号館



タイムテーブル

：実行委員会運営企画

：その他団体企画

1日目

TCUホール（7号館）→P.25,26	体育館（第1アリーナ）→P.24	SAKURAガーデン →P.24	61C →P.23
開祭式 10:05-10:30			
カレッジフェスタコレクション 10:40-11:25	吹奏楽団 TCU Wind Orchestra 11:00-12:00	吹奏楽団 Stack Sounds Orchestra 11:00-17:00	e-sports「武蔵」 11:00-16:00
デジタルコンテンツ研究会 12:00-13:00	UPBEAT 13:00-14:40		
sky tone 13:30-14:30			
カレッジフェスタコレクション 14:45-15:45	ダンス部LAVI 15:30-15:50		
中夜祭開場 16:30-			
中夜祭 17:00-19:00 (開場16:30)			

教室企画 10:00-17:00

2日目

TCUホール（7号館）→P.25,26	体育館（第1アリーナ）→P.24	SAKURAガーデン →P.24	61C →P.23
軽音6団体 10:00-13:00	吹奏楽団 Stack Sounds Orchestra 10:30-11:30	吹奏楽団 Stack Sounds Orchestra 11:00-16:00 (雨天時体育館)	e-sports「武蔵」 11:00-16:00
合氣道部 14:00-14:15	雨天時のみ体育館開催		
アカペラサークル Groove 14:30-15:30			
閉祭式 16:00-16:30	TOSHI MUSIC 2026 開場 16:00-		
後夜祭開場 17:00-	TOSHI MUSIC 2026 16:45-18:00 (開場16:00)		
後夜祭 17:30-19:00 (開場17:00)			

詳細 →P.15,16

教室企画 10:00-17:00

1号館　B1F

←9号館方面　尾山台駅方面→

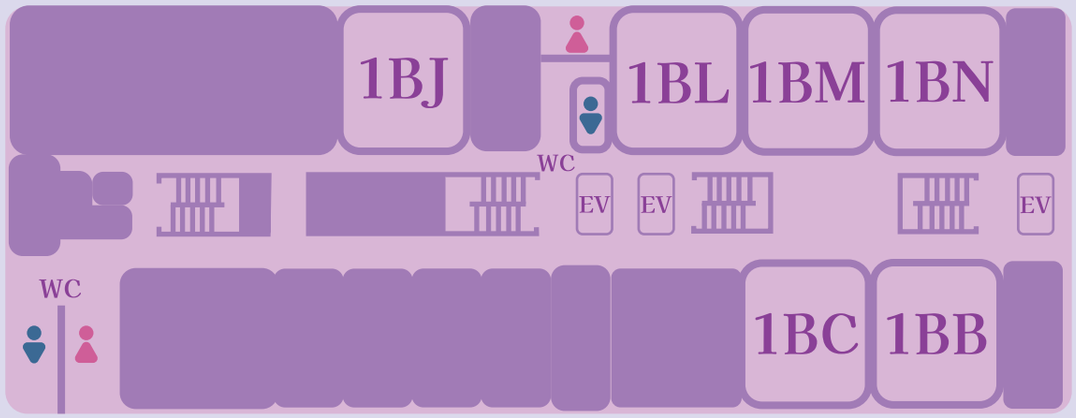

1BB



ハワイアン
フェス2026

最高に盛り上がる
バンド曲をお届けします!
ぜひお越しください

ハワイアンクラブ

1BC



バチェラー
セブン
世田谷祭ライブ

1号館地下でライブを
行います!ぜひ聞きに
きてください!

バチェラーセブン

1BJ



エレクトーン
演奏会

様々なジャンルの曲を
エレクトーンで
演奏します!

sky tone

1BL



YUME展
#3Dペン体験
#万華鏡作り

3Dペンで自分だけの
キーホルダー作り!
キラキラ万華鏡作り!

夢キャンコミュニケーター

1BM



Groove
アカペラライブ2026

流行りの曲から
懐かしい曲まで
色んなジャンルを
アカペラで披露!

アカペラサークルGroove

1BN



スナイパーズ
学祭ライブ

一号館の地下で
ライブを行っています!!
ぜひお越しください!

軽音楽団体スナイパーズ

1号館　1F

←9号館方面　尾山台駅方面→

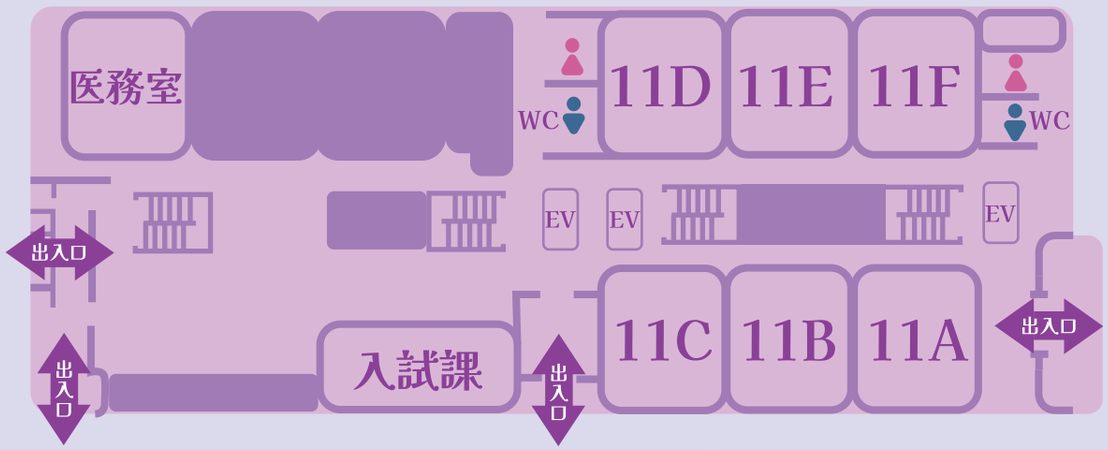

11A



奇妙な
ハロウィンパーティー

「さあ、恐怖の一歩を。」
扉の向こうに広がるのは、
想像を超える恐怖。
怪しいハロウィン
パーティーへようこそ。

体験企画

11B



マジックショー
＆ミニワークショップ

プロマジシャンTAK.の
ショーと、学生が教える
簡単マジックワークショップ!

マジック

11C



都市大縁日

都市大のからくり縁日で、
射的や着付け、
ことば探しを楽しもう!

合同キャンパス

11D



ネオ・
シューティング

狙撃センスを試そう!
次々と現れる的を撃ち
高得点を目指せ!
本格シューティング体験!

シューティングゲーム

11E



最後まで
生き残るのは誰だ!

正解のエリアへ移動!
最後まで生き残った人が
優勝の新企画!

サバイバルクイズ

11F



魚たちから
の挑戦状

水族館の生き物たちが、
みんなに挑戦状を出しました!
館内をめぐってすべての謎を
解きゴールを目指そう!
子供から大人まで楽しめる
イベントです!

謎解き

1号館　2F

←9号館方面　　尾山台駅方面→

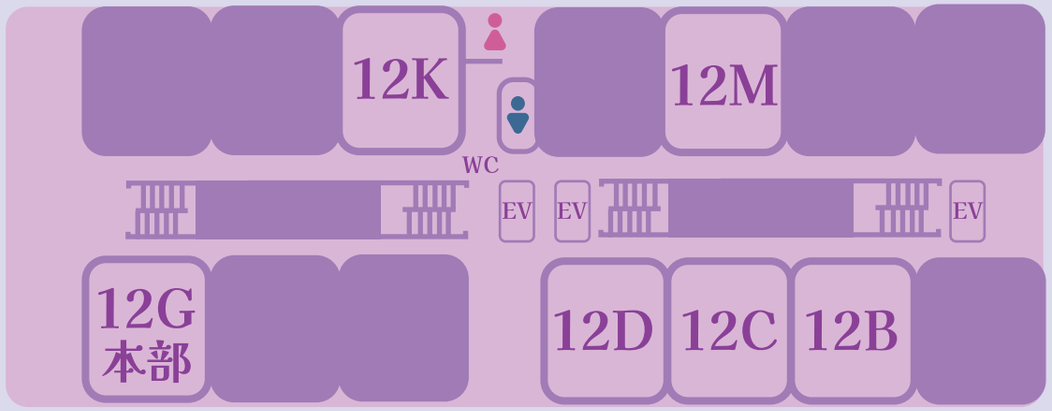

落し物・お困りごとは
こちらまで!!

12B
ISOクエスト



大学の中を巡って
謎解きミッションに
挑戦しよう!

ISO学生委員会

12C
arte工房



部誌やハンドメイド品の
販売、展示、
体験企画やってます!

創作サークルarte

12D
写真部



写真作品の展示・
販売を行います。
来てね!

写真部

12K



今日から君も
お医者さん!

聴診器作り&
超音波診断装置を
体験しよう!

医工会学生会

12M



技術士への道!
キャリアに
つながる資格紹介

ゼネコン就活に有利な
技術士第一次試験の
合格アドバイスします。

柏門技術士会

1号館　3F

喫煙所
★喫煙所は階段を
上って4Fにあります

←9号館方面　　尾山台駅方面→

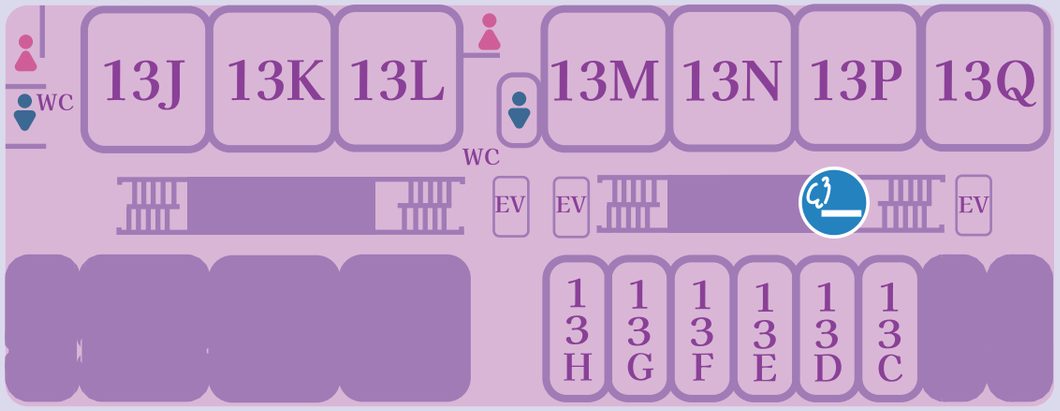

13C
デジコン万博

デジタルコンテンツ
研究会の涙と汗の
結晶!ぜひ
お楽しみください!

デジタルコンテンツ
研究会

13D/13E
ボードゲーム・
TRPG展示/体験会

様々なゲームを展示
してます!希望のゲーム
のプレイも可能です!

SFファンタジー研究部

13F/13G
ぽっけ
〜秋のおはなし会〜

絵本の読み聞かせや
ペープサートで
楽しい時間を
お届けします!

児童文化研究会ぽっけ

13H



熱で縮まる自分だけの
キーホルダーを作ろう

世界に1つの
キーホルダーを作ろう

化源会

13J
コンクリート
で小物づくり

コンクリートで
オリジナル小物作り
体験!誰でも参加OK!

新緑会

13K
社メダチ
コレクション

AIでキャラ&事業
づくり!みんなで
一つの街を完成
させよう!

社会メディア学科学生会

13L
CTRL
制作物展示会!

ゲームで遊べる!物販&
イラスト、電子工作の
展示もあるよ!

コンピュータ技術研究会

13M
視覚の
不思議体験教室

研究内容の展示、
XR体験企画、
制作体験で視覚の
不思議を知ろう!

視覚メディア研究室

13N
ミライ調査隊への挑戦
〜謎を解いて
未来について考えよう〜

遊んで解いて、
社会を知る。新感覚の
謎解きに挑戦しよう!

ミライブ

13P
宇宙サークル
TAC×小池研
人工衛星・ロケット展示

人工衛星!
打ちあがります!

TAC/小池研究室

13Q
ラジコン
カーレース体験会

ラジコンカーを
操縦してレースに挑戦!

機親会

6号館

1F

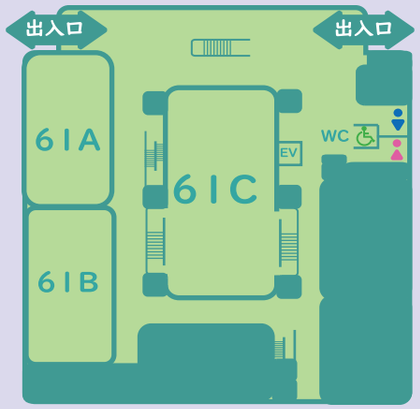

2F

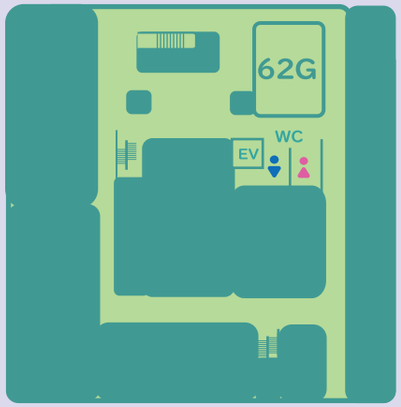

61A



鉄道研究部

鉄道模型の走行体験・
部品展示・シミュレーターの
運転体験

鉄道研究部

61B



**東京都市大学
模擬雀荘2026**

完全未経験者大歓迎!
プロ雀士の方が
ゲストとして来店予定です!

競技麻雀部

61C



武蔵 両日 11:00-16:00

今年のeスポーツ企画は
スマブラ!都市大の
スマブラ最強プレイヤーを
決めよう!

e-sports

62G



光って何?

光の正体とはいったい
何かを演示実験します。

実験原子核物理研究室

休憩室のご案内

場所：2号館2階C教室

お食事や休憩にご利用いただけます。お気軽にお立ち寄りください

注意事項：
- 長時間の占有、荷物での席取りはご遠慮ください。
- 放置荷物は忘れ物として回収します。
- コンセントの使用はご遠慮ください（充電など）。
- ごみの分別にご協力ください。

9号館周辺/ SAKURAガーデン

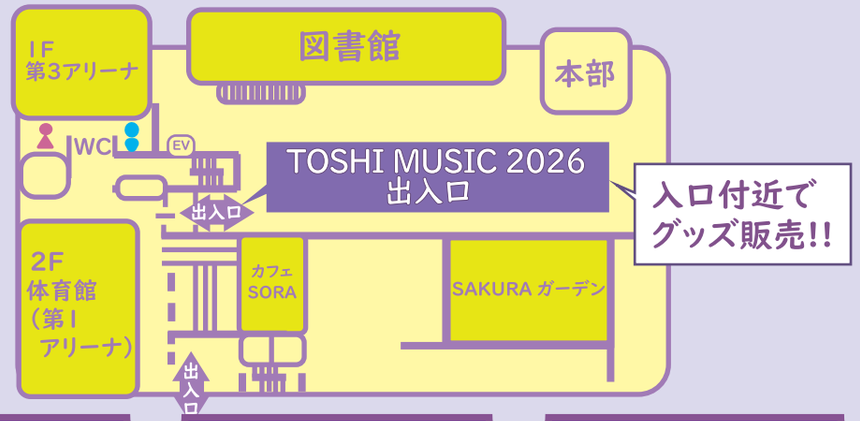

第3アリーナ

ねらって!射的チャレンジ



誰でも気軽に
参加できる
ワクワクの射的
チャレンジを
開催します!

横浜祭実行委員会

食堂入口

**航空研究部による
人力飛行機の展示**

人力飛行機の操舵も体験
できるので是非きてください!

航空研究部

カフェSORA

天文プラネタリウム

自作プラネタリウムで
星空体験を。
ゲーム、ワークショップあり!

天文研究部

図書館地下

サイエンスカフェ

VRとスライム
で体験!
原子力の
新しい一面!

原子カリスク研究室

体育館（第1アリーナ） 1日目 11:00-12:00

ステージ演奏

吹奏楽曲に加え、
YOASOBIや嵐など
人気な曲も演奏します!
ぜひ聞きに来てください!

吹奏楽団 TCU Wind Orchestra

体育館（第1アリーナ） 1日目 13:00-14:40

UPBEATダンスステージ

最高に盛り上がる
ダンスを
お届けします!
ぜひ見に来て
ください!

UPBEAT

SAKURAガーデン

1日目 11:00-17:00
2日目 11:00-16:00
雨天時:
2日目 10:30-11:30
（※雨天時体育館）

Jazz Festival

迫力ある
ジャズの生演奏を
お楽しみください!

吹奏楽部Stack Sounds Orchestra

体育館（第1アリーナ） 1日目 15:30-15:50

**世田谷祭
公演**

迫力満点の
ブレイクダンスを
ぜひご覧ください!!

ダンス部LAVI

体育館（第1アリーナ） 2日目 16:45-18:00

TOSHI MUSIC 2026



「今日好き」に出演しSNS世
代に刺さる楽曲が注目の
シンガーソングライター
「MON7A」が、世田谷祭に登場!

著名人

7号館　1F

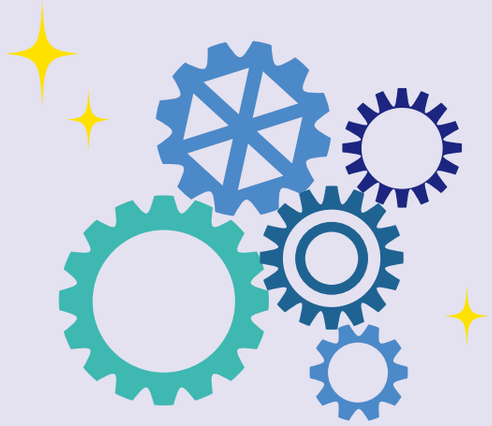

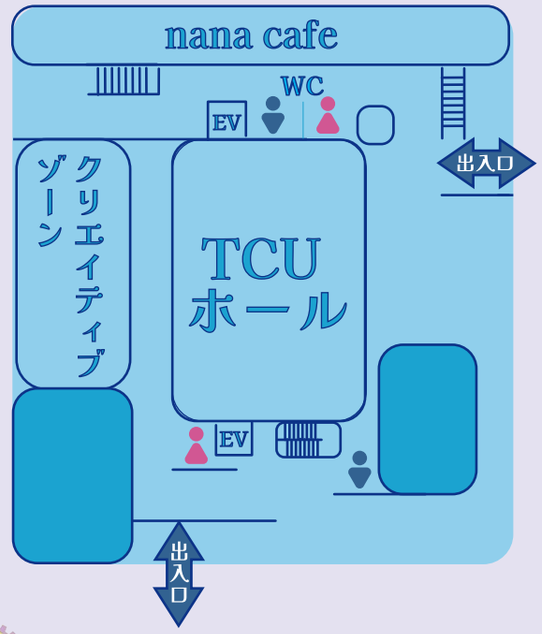

TCUホール
都市大バンドフェスティバル



2日目 10:00-13:00

都市大の軽音学団体を代表するバンドが演奏します！

軽音6団体

TCUホール
合氣道部学生演武

2日目 14:00-14:15

今回部員全員で演武を行います。ぜひご覧ください。

合氣道部

TCUホール
アカペラライブ2026 on STAGE

2日目 14:30-15:30

流行りの曲から懐かしい曲まで色んなジャンルをアカペラで披露！

アカペラサークルGroove

TCUホール
カレッジフェスタコレクション

1日目 10:40-11:25
14:45-15:45

ステージ転換時間に合わせて、7組のアイドルが出演するスペシャルライブをお届け！特典会もお見逃しなく！

TCUホール
デジタルミライ

1日目 12:00-13:00

でじこんちゃんが歌って踊るバーチャルライブ！

デジタルコンテンツ研究会

TCUホール
ミステリーBINGO

2日目 17:30-19:00

世田祭最後を飾るビンゴ大会！
豪華景品と新感覚ビンゴをお楽しみに

後夜祭

TCUホール
エレクトーン演奏会

1日目 13:30-14:30

様々なジャンルの楽曲をエレクトーンで演奏します！

sky tone

TCUホール
TCUカラオケGP

1日目 17:00-19:00

歌うま達による白熱のトーナメント！毎年恒例カラオケ大会で盛り上がろう♪
観客にも豪華景品あり!?

中夜祭

クリエイティブゾーン
謎とKEY

エリアの中にある謎を解いてクリアするための鍵をみつけよう！

情報システム学科学生会

7号館　2F

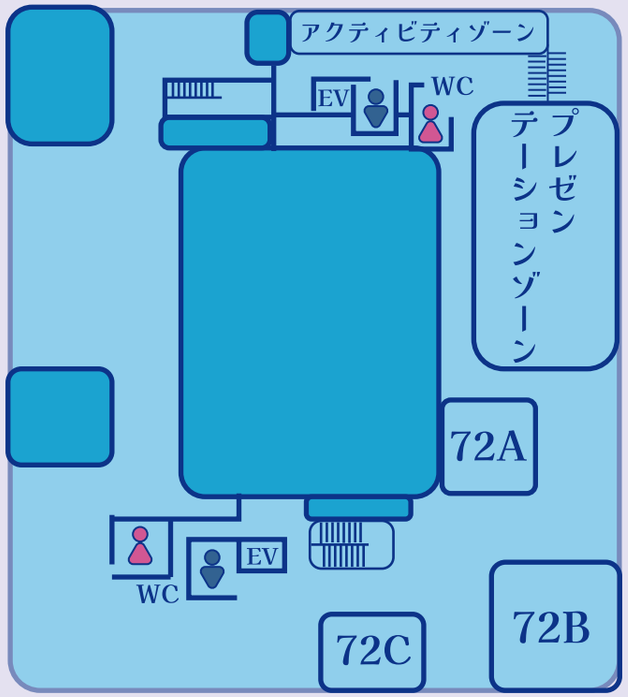

72A

オッポンととどロッキーに会いに行こう

オッポンたちと
記念撮影!教室では、
ガチャガチャ企画も実施!

オッポンととどロッキー

72B

SIM Racing



ハンドルコントローラーを
使ってシミュレーター体験が
できます!

自動車部

プレゼンテーションゾーン/72C

さわって、ギュッとして!LOVOTふれあい広場

話題のLOVOTと触れ合おう!
抱っこして癒やされる
体験型企画です!

都市大expo

アクティビティゾーン

KARAKURI Matrix

目が覚めたら、
自分がすごろくの駒に!?
高得点目指して、
すごろくの戦略家を狙え!

すごろく

7号館　3F

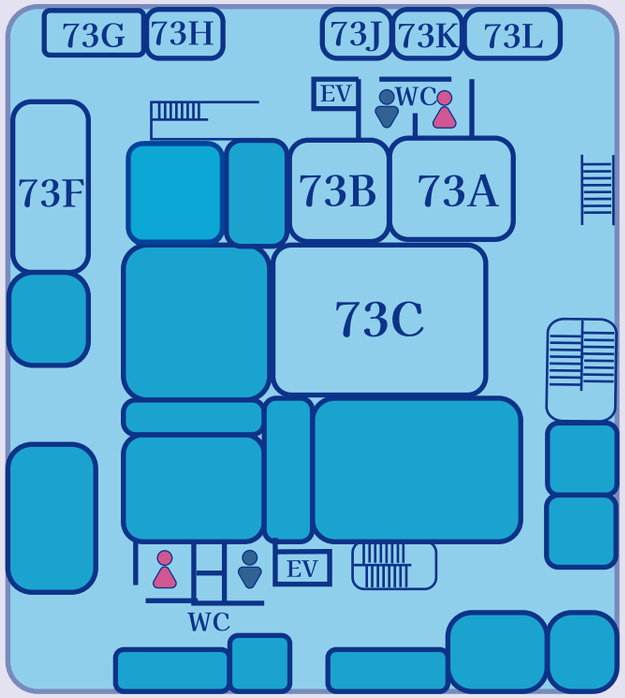

73A/73L

Handmade Studio

タトゥーシール&
チャーム作り♪
世界に一つだけの
作品を作ろう!!

アートメイク

73B

都市大アートラボ

お絵かき、缶バッジ
つくり、おもしろ積み木
で子供たちの独創性を
爆発させよう!

都市大アート

73C

ドキドキ☆キッズサーカス

お子様向けの
アトラクションご用意して
おります!ぜひご家族で
いらしてください!

キッズパーク

73F/73G

ワクワクワークショップ



あそび、工作・体験
たっぷりの
子ども向けブース!

人間科学部学生会

73H

拡大解釈都市

都市の魅力を、
見て・触れて・つくろう!

都市総合研究会

73J/73K

Clockwork Snap ～時を刻む1枚～

何気ない写真に隠れた
「からくり」を見つけ、
心に残る作品へ
投票しよう!

フォトコンテスト

模擬店 3号館前

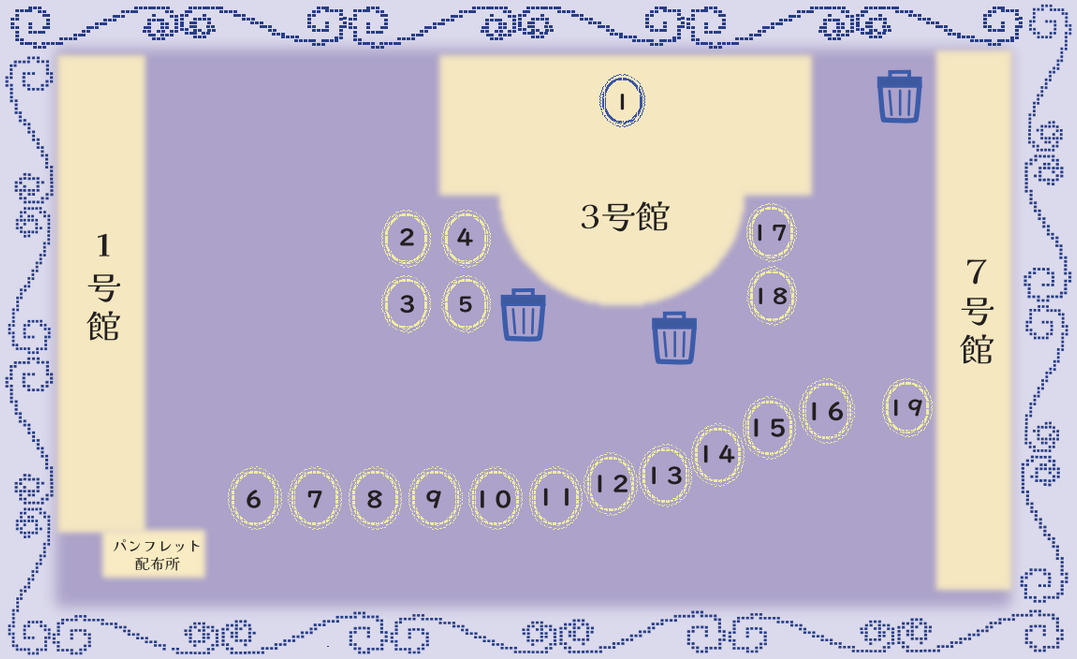

:酒類販売店舗　ごみ箱

1 世田谷祭ドリンク
フルーツが入ったドリンク！さっぱりとしたドリンクはいかが？
世田谷祭実行委員会

2 同好会連合のだんご
同好会連合は世田谷祭では美味しいだんごを販売します！
同好会連合

3 大衆シャカ場 bon appétit
大衆シャカ場のシャカポテナゲを多彩なフレーバーでボナペティ！
機械材料研究室

4 やみつきベビーカステラ
ふわふわ焼き立てのベビーカステラ！一度食べたら止まりません！
電気電子通信工学科学生会

5 じゃがバター
新聞会特製、ホクホクとろける絶品じゃがバター！
新聞会

6 第96回世田谷祭OBOGの焼き鳥
数多の試練を乗り越えた人達による焼き鳥。お酒片手にぜひ！
世田谷祭OBOG

7 一本食堂
剣道部自慢の揚げたて唐揚げとチョコバナナ！
剣道部

8 化源会の夢うまチュロス
夢のように美味しいサックサクチュロス!!
化源会

9 KEBAB STATION
世田谷祭で味わう本格ケバブ！ぜひお立ち寄りください！
学生団体連合会本部

10 Sky view
空を飛ぶサークルが肉巻きおにぎりを売っています！
スカイスポーツ部

11 気合いと肉汁たっぷり小籠包
肉汁あふれる本格小籠包！蒸したて熱々をぜひご賞味ください！
少林寺拳法部

12 環境経営システム学科（たこ焼き専攻）単位もタコも落とせない
単位と同じ価値を持つ、たこを使ったたこ焼き、いかがですか？
環境経営システム学科学生会

13 合氣道部チョコマシュマロ
合氣道部が作ったチョコマシュマロ！ぜひご堪能ください。
合氣道部

14 神野研特製！大阪風お好み焼き
神野研の情熱を込めて…本格大阪風お好み焼きをご賞味あれ。
神野研究室

15 バイクと肉で冬を乗り越えよう！
バイクと共に、モーサイの肉で冬を乗り越える力をつけよう！
モーターサイクル部

16 麻辣Kichen
辛さのレベルはあなた次第！
自然科学科学生会

17 福島庵カレーらーめん
都市大屈指の最強研究室が手がける魅惑のカレーらーめん。
福島研究室

18 計測研のジュ～シ～サイコロ
一口サイズで食べやすい！ジュ～シ～なステーキを召し上がれ！
計測電機制御研究室

19 BAR.知湊会
カクテルが一押しの総合ドリンク店！冷えた一杯をどうぞ！
知湊会

模擬店 9号館前

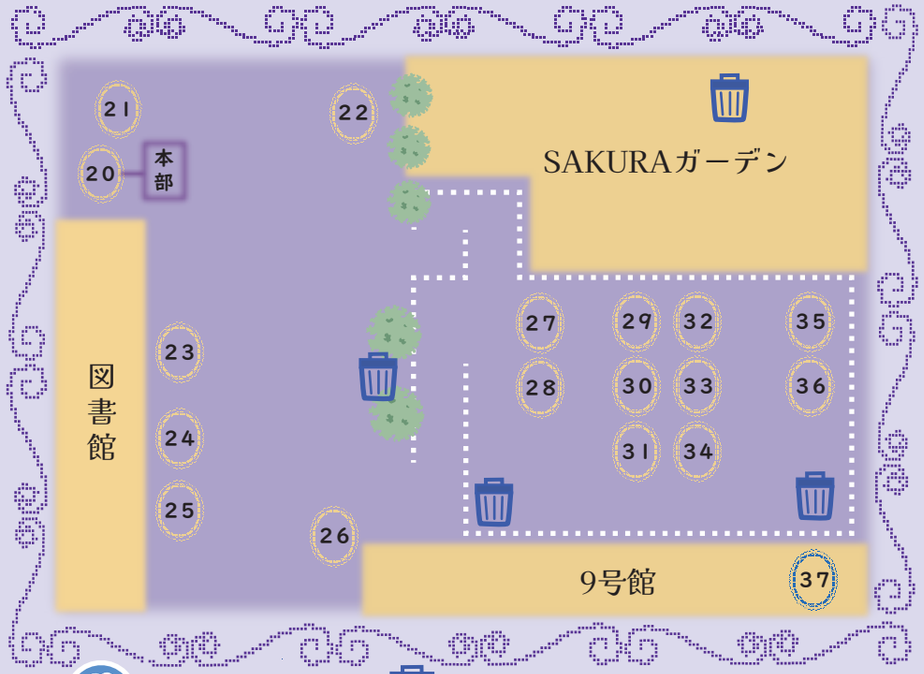

:酒類販売店舗　ごみ箱

20 世田谷祭実行委員会本部
お困りごとはこちらまで！年齢確認ブースもこのテント内です！
世田谷祭実行委員会

21 せたが家
混ぜるほどウマい魂の油そば！パンフレットをみたで割引き！？
平社員学生会

22 CUBEのぎょーざ
愛情込めた餃子をお送りします。たくさんお食べ下さい♪
バレーボールサークルCUBE

23 ゼフィルスチュロス
サクッとおいしい！揚げたてのチュロスをお届けします！
ゼフィルススキー同好会

24 鳥人間を目指す奴らの油そば
航空研究部員が作業後に食べた油そばの感動をお届けします。
航空研究部

25 とっとこ揚げアイス
サクッ！ひんやり！とっとこ揚げアイス
潜水科学研究会

26 広島風お好み焼き
手塚研究室の前から続く伝統の広島風お好み焼きです。
手塚研究室

27 ちんどん屋
吹奏楽団のちんどん屋！今年も焼きそばを販売します！
吹奏楽団

28 メキシカンチップス
チップスに肉・チーズ・サルサを豪快にトッピング！
新別府

29 TCUCC ライド補給所 ～今日だけサイクリング部員～
サイクリング部の特製豚汁＆補給ドリンク！
サイクリング部

30 コンシスのからあげ
サクサクジューシー！研究室秘伝のから揚げをご賞味あれ！
コンピュータシステム研究室

31 国際交流会 せいろ点心
小籠包やえび餃子、焼売など、アツアツ点心をご用意しています(´｀＊)
TCU国際交流会

32 都市生活学生会 ポテっと！
都市生活学科学生会のハリケーンポテト！
都市生活学部の皆でおいしく届けます！
都市生活学科学生会

33 まきまき！肉巻きおにぎり
肉巻きおにぎりとドリンクのセットで安くなります！
情報科学科研究会

34 おやじの炭火焼き鳥
炭火で焼いたおいしい焼き鳥とビールを提供します！
等々力小おやじの会

35 匠龍飯店 -SHO RYU HANTEN-
“匠龍飯店”絶品ルーロー飯をご賞味あれ！
良店計画_CX Lab（有志）

36 中川屋
焼きたての大判焼きとイチオシのワインをご用意しています！
中川研究室

37 能作研 タコス
みんな大好きなおいしいタコスを熱々でお届けします！
能作研究室

STAFF

幹部

会長	髙野雄司	3年 電気電子通信工学科
副会長	大澤佳苗	3年 人間科学科
	簇垣瑠菜	2年 都市生活学科
企画部長	ローマン蓮音	3年 知能情報工学科
広報部長	一見優里	3年 人間科学科
管理部長	熊倉幸哉	3年 情報科学科
会計	角井千洋	3年 人間科学科
	橋本望実	2年 知能情報工学科

97th



企画部

都市大expo
3年 猪股大翔 / 青木琢磨 / 石川忠成 / 猪股大翔
2年 村山茉優 / 荻原瑞仁
1年 岡部智樹 / 幸山椿 / 雨宮逞 / 光成桃李

合同キャンパス
3年 井上淳聖 / 北村慧人 / 鈴木舜平 / 福田奈々
2年 菊池泰琉
1年 佐藤愛 / 高橋玲奈 / 松崎楓貴 / 渡部玲菜 / 蝦名翔太 / 久保田瑛

シューティングゲーム
3年 春日陸 / 嶋田遥斗 / 竹原洸希 / 平田琉翔
2年 竹重匠真 / 土岐優真
1年 高橋祥大 / 中島裕太 / ナンパ昇大 / 恩田大輝 / 福田琉比 / 大和田遥香

有志団体
3年 銭谷美登利 / 高野雄司 / 水野心葉 / ローマン蓮音
2年 海藤聖汰 / 藤田乃愛 / 遠藤幹太
2年 河井美宙 / 成田唯花
1年 山浦竜太郎 / 上野真緒 / 赤澤大輝 / 塚谷莉央 / 武田佑翔

アートメイク
3年 渡邊月彩 / 乗野さくら
2年 西峯鼓太朗 / 榛葉音輪 / 三上詩乃 / 山崎紘太 / 林亮成
2年 渡部うらら / 小林丈大
1年 古田華 / 飯田梛月 / 池田柚葉 / 毛利海音

後夜祭
3年 北島聖菜 / 瀧屋佑太
2年 落合栞梛 / 日比野英美莉 / 伊知地咲日 / 大友漣
1年 野月カ斗 / 井澤知希 / 田中結梨 / 南遼河 / 丸山舞桜

全体企画
3年 ローマン蓮音 / 高野雄司
1年 猪飼那音 / 久保 遼太朗 / 宮越拓真 / 高力ゆら / 増田優奈

e-sports
3年 青木琢磨
2年 杉村駿太 / 篠原 大雅 / 島津拓海 / 宮本湊
1年 梅村竜暉 / 松田誉斗 / 丹野太輔 / 町田琴海

フォトコンテスト
3年 青木琢磨
2年 有見希々花 / 岡田來実 / 庭崎敬
1年 江刺良勇人 / 本多柊斗 / 石井渚 / 植田翔子

オッポンとトドロッキー
3年 松浦心春 / 松本悠里 / 佐藤翔太
2年 住川晃一 / 杉山 雄大
1年 宗形龍乃輔 / 落合優貴美 / 日馬若菜

サバイバルクイズ
2年 髙橋悠 / 安藤汐里 / 池田朱祢 / 篠崎果央
1年 小林玖希 / 立澤周 / 出浦妃菜 / 宮﨑優衣 / 山下芽衣

すごろく
3年 田中颯
1年 橋本将 / 山野晴維 / 佐原伊 / 鳥羽柚希
1年 小林陽亮 / 清水駿 / 関航太朗 / 仲川成央

マジックショー
2年 杉山圭太 / 打谷陽之介 / 坪井浩祐 / 古谷琢人
1年 安藤蓮 / 村上橙子 / 林原芽生 / 岡七瑞 / 阿久津梨子 / 三ツ木汰延

都市大アート
3年 本多瑞紅
2年 大島碧莉 / 服部太吾 / 日向理奈 / 深澤乃愛 / 野村彩
1年 満井優斗 / 川岸美月 / 萩原遥希 / 甲斐日菜子

中夜祭
3年 伊藤彩乃 / 北村壮 / 古谷海等 / 福田遙香
2年 吉岡大希 / 村上意射
1年 齋藤拓人 / 田邉克也 / 田中 桃果 / 松ヶ浦 遙 / 浅子栞穂 / 向井洸悦

キッズパーク
3年 緒方こはる / 市川美藍
2年 大須賀愛結 / 古屋汐里 / 深谷咲桜 / 長谷川彩 / 田野口開成
1年 柳澤翔真 / 糸川美月 / 河内勇歩 / 藤本祐馬 / 長谷川萌 / 高森彩花

体験企画
3年 遠藤蒼 / 岡本大輝 / 小林由弥 / 島谷遥菜
2年 吉満舞唯 / 林さくら / 簇垣瑠菜
1年 稲垣蓮 / 佐藤杏哉 / 髙橋昊太 / 東凛咲 / 高橋理乃

謎解き
3年 高橋くるみ
2年 林佑樹 / 瓜生蘭帆 / 金澤悠真 / 林浩徳 / 久米咲妃
2年 本石蒼太 / 中澤爽
1年 横川凜空 / 中島実緒 / 天久寛映

著名人
3年 榎本優花 / 鈴木麻祐子 / 石塚萌 / 小川瑛生 / 大山 瑞葉
2年 富岡沙菜 / 藤城英里華
2年 清水旭人 / 高久太陽 / 田中誉也 / 北原瑞響
1年 鈴木裕律 / 長野華凜 / 石川唯菜 / 佐藤聖波 / 柿本真宙



広報部

メディア

3年 鶴岡大暉 / 曽我眞吾 / 入澤友咲 / 樋口心春
2年 岩本佳龍 / 小川瑞生 / 野田瑚々南 / 野田菜果 / 張替祐志 / 瀬戸香凜 / 服部沙樹
1年 細屋さくら / 渡部来瞳 / 佐藤琉星 / 藤井紘冬 / 熊井健人 / 加藤舜平 / 河野晃大 / 下山田成

協賛

3年 田中嶺王 / 下川瑛斗 / 平林典子 / 萬代明子
2年 酒井宏忠 / 阿部薫月 / 飯塚愛琉 / 池田莉緒 / 大久保妃絆
1年 向井和輝 / 明石紗瑛 / 嘉山なつ咲 / 野村聡太郎 / 林田裕輝 / 松尾広 / 松野栄太 / 一本鎗駿佑 / 関口諒大

WEB

3年 沖山美羽 / 一見優里
2年 大久保結良 / 佐藤陽菜 / 野地彩仁 / 前田元気 / 山下敦也
1年 寺山健太 / 宮島幸輝 / 黒河内梨央 / 内匠明 / 古宮愛子

渉外

3年 徐悠真 / 岡田和希 / 朝岡拡海 / 田中陽喜
1年 金子駿太 / 五味優斗 / 門平浩平

パンフレット

3年 谷岡菜央 / 鈴木優那
2年 松崎麻緒 / 伊藤海乃
1年 米山さくら子 / 福本千晴 / 小澤悠真 / 田中颯大 / 渡辺拓海 / 渡部馨介

広報物総括

3年 田中麻衣 / 村田愛久 / 白井萌花
2年 小島真 / 五嶋颯汰
1年 山田晄世 / 中多伯 / 江口陽向 / 鹿山悠樹 / 馬場将宏 / 南山斡汰 / 田中心結 / 横井葵衣

商店街広告

3年 森下陽香 / 小島勇太 / 山下勝也
1年 米田朝陽 / 坪井環 / 松田昌也 / 川瀬清花 / 井上夏希

全体装飾

3年 上田彩果 / 上野凪 / 長谷川大智 / 中山大輝 / 蓮井涼介 / 青野帆乃佳 / 大澤佳苗 / 大野心粋 / 織田知里 / 角井千洋 / 柏木遥 / 日村紗冬凜
2年 荻野柊駕 / 村上陽斗 / 山本理仁 / 熊井暢之 / 佐藤明輝 / 竹村修 / 地子悠里 / 若女井士道 / 稲見陸 / 小島咲嬉 / 前川真海 / 山口真沙人
1年 中塚彩希子 / 奈良優花 / 梅田美彩子 / 仲田カデ空永 / 山田彩衣 / 浅井陽向 / 中野博之 / 藤井陽大 / 小島琳斗 / 濵中優希 / 高山翔 / 石井佑 / 西村円 / 増田美海 / 宝輪花乃 / 塩野友梛



管理部

物品

3年 佐藤 琉太 / 愛沢 悠介 / 市川 幹大
2年 澤井 美緒 / 蔦田 義弥
1年 小野 佑宜 / 黒崎 幹太 / 坂本 裕介 / 中根 雫玖 / 飯島 理央 / 高橋 颯音 / 相川 芽衣香 / 石川 琴

火器・衛生・救命

3年 白石泰己 / 今井陽己
1年 小林大隼 / 宮田大護 / 浅井彰久 / 木村航基

テント

3年 塩屋優太郎 / 谷口桃太 / 稲田樹
2年 内木葵 / 漢那一真
1年 金井惺 / 三宅諒介 / 照井伶旺 / 田中志成 / 吉田晴翔 / 青山空大 / 本山航史郎

東建・電気

2年 長島達平 / 田中伸穏 / 伊藤礼音 / 柴田碧梨 / 村田遥智
1年 田中喜大 / 梶本暖琥 / 島田想与 / 濱田恋乃暖 / 片山友乃 / 関根萌々子 / 竹下梓心 / 齋藤心希

参加団体・施設

3年 清水日菜子 / 相場千優里 / 五十嵐日夏里 / 愛澤絢花
2年 豊永愛 / 田中暉隆 / 佐々木梨遥 / 滝口幸花 / 馬場莉央
1年 柳生なつき / 香川結渚 / 藤本弥生 / 前島輝 / 小一原彩羽 / 水野芽桜 / 福士胡桃 / 布川真衣 / 三橋央依 / 大串彩月 / 冨岡和哉 / 黒澤優磨 / 国友翔太

飲酒・喫煙・警備

3年 石津響己 / 熊倉幸哉
2年 橋本望実 / 石井幹人 / 小田悠翔 / 田中大智
1年 本多くるみ / 堀内嘉夫ブルノ / 山本茉璃奈 / 堀井美希 / 石田将都 / 松村晃輔 / 古屋隼人 / 松原里奈

美化・駐車場

3年 鈴木皓太 / 石原陽太
2年 横川実乃里 / 吉里秀哉 / 山本桃歌 / 萩森光希
1年 髙橋優 / 髙橋茉央 / 秋山優梨 / 正路貴久 / 滝沢惇翔 / 大森朱莉



広告一覧

CHINESE RESTAURANT あらき
東京都市大 まで
配達しています。
２人前より。
TEL3704-9941
UFJ 銀行隣り

■当店のモットー
○大切な衣類のアフターケア
○念入りなシミ抜き
○行き届いた品質管理
○衣類のメンテナンス
○早い仕上げのクイックサービス
○適正な料金システム
エリート・クリーニング HI-QUALITY
スタークリーニング
毎週水曜日定休日 TEL:03-3701-4401
営業時間：月～土 AM8:00～PM7:30
日・祝 AM10:00～PM6:00

尾山台整形外科
整形外科・皮膚科・リハビリテーション
院長・清水一彦　皮膚科・清水文子
診療時間　AM９：００～１２：３０
PM３：００～６：００
水曜午後・土曜午後・日曜・祝日 休診
世田谷区等々力４－１－１尾山台駅前ビル３Ｆ
TEL 03-5707-6652

お好み焼き もんじゃ 坊っちゃん
全国の旬の食材をふんだんに使って、
又、ご自分で焼きながら楽しい時間を
お過ごしいただけます。
17:00～23:00
定休日なし
尾山台駅から90m
TEL;03-3705-1289

日本名物・大衆酒蔵
養老乃瀧
二階お座敷あります
世田谷区尾山台3-22-15
TEL 3702-5522
宴会承ります

等々力・尾山台の地域密着型電気店
電気工事・家電
のことならお任せください！
菅田電機
東京都世田谷区等々力 4-21-1　TEL: 03-3702-3186
営業時間 :10:00～19:00　毎週日曜日定休日

フェストフェイス
住所：世田谷区尾山台3-34-1
Tel&Fax：03-5758-8018
予約専用ダイヤル：0120-805-018

五軒目
かるく一杯、気軽にどうぞ。
尾山台で長く愛される、
大皿料理のお店です。
仕事帰りやお仲間との集まりに、
お気軽に立ち寄りください。
── 大皿料理 ──
17:00～0:00
(日曜日定休日)

東京都市大学のすぐ近く！
たまき食堂
中華、洋食、お酒、
名物トルコライスが大人気！
営業時間
11:00～14:00
17:30～21:00
定休日
日曜日・祭日不定休
03-3701-8708
Xで営業日・貸切り・
お得な情報を発信中！
@jvsiXeTloaLun05

医療法人社団 光世会 Since1981
岡本歯科クリニック
Okamoto Dental Clinic
e-mail:manage@kooseikai.net
https://www.setagaya-dd.net/
●岡本歯科クリニック 歯科・美容皮膚科　東京都世田谷区等々力 2-1-14 1-2 階 〒158-0082
Phone:03-3703-8241　FAX:03-3703-8242
●事務局　東京都世田谷区等々力 2-1-14 1 階 〒158-0082
Phone:03-3703-2228　FAX:03-3703-8807

ちょっと寄って、ちょっと楽しい
タタハウス
タカノ洋品店から生まれ変わったハッピーロード尾山台のまんなかにあるタタハウスコミュニティカフェ、暮らしの保健室などなど、気軽にお立ち寄りください
OPEN 10:00～19:00
東京都世田谷区等々力 2-18-15
TEL:03-3703-4070

SALT/COFFEE
テイクアウトコーヒー販売中！
坂口憲二さんのライジングサンコーヒー取扱店。
塩入りコーヒーのソルトバニララテが大人気！
岩手県外では当店だけの、のだ塩ソフトクリーム販売中。
都市大生は学生証提示で100円引き！(10月末まで)
SALTCOFFEE21

美味しさとアットホームなおもてなし
中国料理
華山
KAZAN
世田谷区等々力5-5-8(尾山台駅前)
TEL：03-(3704)-1461
営業時間：AM11:30 ～ PM10:00
ラストオーダー：PM09:30(料理・ドリンク)

おいしいお茶と
のりとたばこ あります
たばこもポイント付きます。
秋山園
尾山台ポイントカードのポイント付きます。
世田谷区等々力２－１６－１７
３７０１－２８４６

まきた歯科
院長　蒔田　裕
世田谷区尾山台 3-22-11
クリオ尾山台壱番地 205 号室
番号：(3705) 6934



協賛企業一覧

株式会社箱根ガラスの森リゾート
株式会社KINUJO
ブルドックソース株式会社
群馬スノーアライアンス株式会社
株式会社マンナンライフ
株式会社伊藤園
株式会社池の平ホテル&リゾーツ
アヴァンセ株式会社
株式会社ロッテ
株式会社温泉道場 おふろcafé utatane
株式会社第一興商
合同会社COLLEGE FESTA(カレッジフェスタ事務局)
東京都現代美術館
株式会社伊香保グリーン牧場
株式会社上越観光開発
コニシ株式会社

（敬称略・順不同）

マルサンアイ株式会社
株式会社バンダイナムコエクスペリエンス
日本製紙クレシア株式会社
玉露園食品工業株式会社
株式会社ロワールホールディングス
伯方塩業株式会社
牛乳石鹸共進社株式会社
Monster Energy Japan 合同会社
スタートアップポップコーン株式会社
株式会社コスモエージェンシー
株式会社テルミック
日本サニパック株式会社
株式会社ヒューマックスエンタテインメント
株式会社ディグ
株式会社花やしき
多摩六都科学館
株式会社学情
公益財団法人通信文化協会
株式会社スパサンフジ 溝口温泉 喜楽里
東京ヴェルディ株式会社
長治観光株式会社
株式会社TOKYO TOWER
株式会社よみうりランド
サンメドウズ清里株式会社
公益財団法人古代オリエント博物館
株式会社マンダム
ネクストギアーズ株式会社

（敬称略・順不同）

協力

学生団体連合会本部
学生団体連合会横浜分室
文化団体連合会本部
学科研究会連合本部
同好会連合本部
体育会本部
新聞会
吹奏楽団
放送会
横浜祭実行委員会
ISO学生委員会

世田谷祭実行委員会OB・OG

広告掲載一覧

チャイニーズレストラン あらき
坊っちゃん
養老乃瀧 尾山台店
五軒目
たまき食堂
SALT/COFFEE
中国料理 華山
スタークリーニング株式会社
コヤマドライビングスクールニ子玉川
菅田電機株式会社
岡本歯科クリニック
タタタハウス
秋山園
まきた歯科医院
尾山台整形外科
フェストフェイス
ネクストギアーズ株式会社（Web掲載）

(敬称略・順不同)

世田谷祭ポスター掲載店舗

チャイニーズレストラン あらき
タタタハウス
パティスリークレヨン
フェストフェイス
まきた歯科医院
岡本歯科クリニック
中国料理 華山
株式会社秋山商店
高橋理容館
横浜家系ラーメン 武虎家 尾山台店
菅田電機株式会社
生田クリーニング商会
北海道海鮮問屋 根室食堂 尾山台店
スタークリーニング株式会社
坊っちゃん
養老乃瀧 尾山台店
カラオケALL 尾山台店
もつ焼たいじ
秋山園
株式会社プライムタウン
中津からあげ渓 尾山台店
定食屋石榴
尾山台整形外科

(敬称略・順不同)

Special Thanks

東急電鉄株式会社
尾山台商栄会商店街振興組合
尾山台振興会商店街振興組合
二葉会商店会
尾山台東栄会
等々力渓谷商店街振興組合
等々力小学校おやじの会
四工大プロジェクト
工学院大学学園祭実行委員会新宿祭実行部
芝浦工業大学芝浦祭実行委員会
東京電機大学旭祭実行委員会
銀座スエヒロカフェテリアサービス株式会社
山王スペース&レンタル株式会社
ネクストギアーズ株式会社

(敬称略・順不同)

上記をはじめ、ここにお載せできなかった大勢の皆様に
厚く御礼申し上げます。
第97回東京都市大学世田谷祭実行委員会

主催

東京都市大学学園祭運営委員会
第97回東京都市大学世田谷祭実行委員会

後援
東京都市大学
東京都市大学後援会